

Lyres Parcours

Julien Gros

Mon parcours vers la résilience et la transition, mes expériences et formations

Ce document retrace, de manière non exhaustive, mon apprentissage, à partir de ce jour où l'idée de la permaculture m'a traversé et fait jaillir en moi cette évidence que j'allais en faire un objectif de vie.

Cette évidence était telle que j'ai naïvement commencé par faire des cartes de visite avant même d'avoir expérimenté la plupart des aspects de la permaculture.

Vous trouverez donc ci-dessous les différentes étapes de mon parcours, de ce jour béni, jusqu'à aujourd'hui où enfin, se dessine, l'aboutissement d'une douzaine d'années d'apprentissage.

Livres Parcours - Julien Gros

1/formation scolaire et professionnelle avant ma transition.

Bac A3 (audiovisuel)

Brevet fédéral de moniteur de voile

Entraîneur fédéral de voile

Brevet de secourisme (AFPS)

Brevet d'état d'éducateur sportif

Objecteur de conscience (je sais , ce n'est pas un diplôme mais c'est bien mieux...)

2/expériences professionnelles avant transition.

Entraîneur d'une équipe en planche à voile olympique niveau national jeune

De nombreuses croisières en voilier école en Méditerranée et Océan Indien

Directeur de l'Association Nautique de Saint Pierre à l'île de la Réunion pendant 3 ans

Puis...

La traversée d'une partie du pacifique et de l'océan indien, le début d'une prise de conscience en visitant différentes îles de l'archipel des Vanuatus.

La traversée de l'Océan Indien, Mer Rouge et Méditerranée en solitaire, connection au monde sans loi artificielle, au royaume de tous les possibles, face à moi même et au rythme de l'océan sauvage pendant plusieurs mois.

Avec ...

Un retour difficile, le besoin de retrouver ces espaces ... changement difficile, mais sortie d'une façon de penser et le début d'un nouveau cycle avec la rencontre d'une nouvelle philosophie de vie et de plus de liberté.

Enfin...

Décision de transiter vers un nouveau paradigme et la permaculture...

3/Expériences et formations en transition.

Formation autodidacte

Travail artistique sur les formes et ondes de forme, découverte du monde fractal (3ans).
Débute le jardinage et crée un jardin foret tropical sur environ 1000m2 (pendant 5 ans)
Apprentissage et expérimentation de l'Apiculture
Apprentissage des rythmes biodynamiques.
Fabrication de remèdes à usage personnel et automédication
Création, fabrication et vente de bougies et bougies auriculaires en cire d'abeilles (100%)
Création de Blog.
Création de micro entreprise et associations

Lectures permacoles

Semences de KOKOpelli edition 2008
Permaculture 1 et 2 de bill molisson
La revolution d'un brin de paille et l'agriculture naturelle de Masanobu Fukuoka
Les jardins de perlandra de Machaelle Small Bright
Le jardin en mouvement de Gilles Clement
Un sol vivant, un allié pour cultiver et Fertiles champignons de Jeff Lowenfells et Wayne Lewis
L'énigme des formes végétales de Dietrich Bauer
Bioenergie de Stephane Cardinaux
les 3 tommes de plantes bioindicatrices de Gérard Ducerf
Désert ou Paradis et La permaculture de Sepp Holzer
Créer un jardin foret de Patrick whitefield
La foret jardin de Martin Crawford
La permaculture en pratique de jessie bloom et Dave bohenlein
Guide juridique pour habitats legers de Joris Danton
Faire ensemble, outils participatifs pour le collectif de Robina Mac Curdy
etc....

Formations reçues

- Actuellement en formation DPA en tutorat avec Damien Paris
- CCP au viel audon avec sacha guégan (juin 2019)
- Connexion et mentorat 8 shields(juillet 2018 et 2019)
- Taille Douce avec Alain Pontoppidan (2019)
- Stages sur les plantes bio-indicatrices avec Jeremy Rizoud
- Création et conception de jardin foret (les alvéoles avec Antoine Tallin; sept 2017)
- Fabrication de Kerterre (juin 2017)
- Plusieurs stages de formation en Géobiologie(2016)
- Formation sylviculture et pastoralisme avec DRYADE.(novembre 2015)
- D.E.P.A.R.T. aux compagnons de la terre.(septembre/ octobre 2015)
- P.E.T.A.A. aux compagnons de la terre (Novembre 2015)
- Communication avec les plantes (claude lefevre, ile de la réunion 2012)
- Formation spiruline à l ARDA (Saint Louis) 2011.
- Titulaire d'un brevet d'état d'éducateur sportif (1996)
- Titulaire du BAC A3 (audiovisuel) 1995

Formation prévues coanimées:

CCP avec Damien Paris juin 2020

Formations prévues :

Introduction à la permaculture/ permaculture humaine(l'abeille à l'oreille 2020)

"Leau dans tous ses états "(l'abeille à l'oreille)

"Tout sur l'arbre... ou presque" (l'abeille à l'oreille)

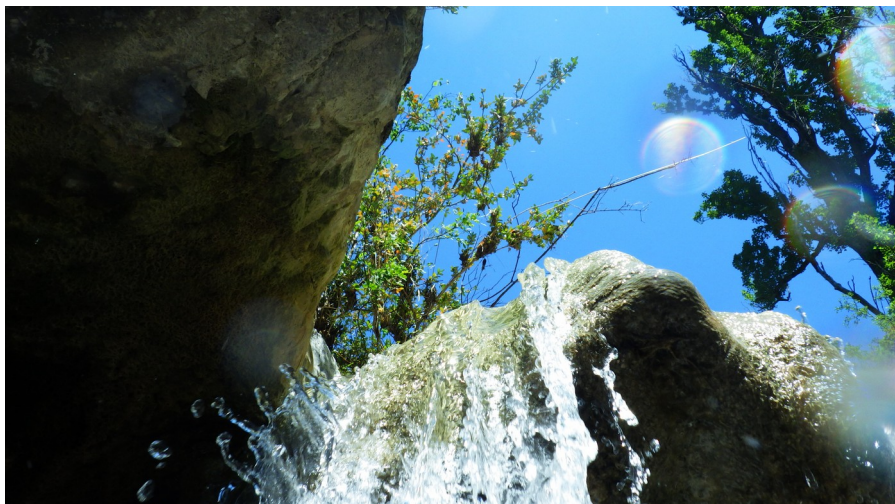

Expériences Professionnelles

- Accompagnateur de projets (construction vision comune, conception et design en permaculture)
- Coordinateur de projet à Solaïa à Menglon-Drome (conception d'un écolieu, projet humain, design, planification des cultures, gestion des wooffers et salariés)
- Avril à juin 2015, ouvrier agricole à la ferme biodynamique de Baume Rousse (26).
 - 2011 à 2014, tenue d'un verger de mandarines (variété zanzibar), conduite, entretien et vente des produits issus de ma production, création d'une petite pépinière d'endémiques et exotiques (St Joseph, Île de la réunion).
- 2013 création de Sud École Croisières, école de croisières côtière et hauturière a St Pierre, Île de la Réunion .
- 2012 créations du « Jardin Intuitif », proposant des ateliers de jardinage pour enfants et adultes .
- 2010 création de la marque Maya Bougies, conception, fabrication et vente de bougies auriculaires en cire d'abeilles, écoulement dans le circuit local.

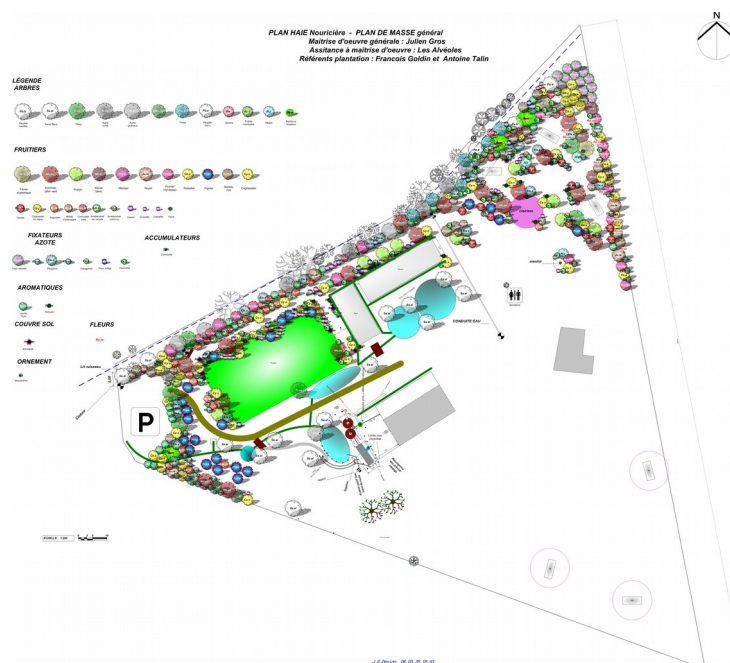

le design de la partie Nord ouest du site de Solaïa

Réalisations:

2020 - Co-création du site www.Permascope.fr avec Alex Abadie

- Co-création d'un cycle de formations avec Alex abadie

- Construction, montage et couture d'un dome géodésique (mon habitat)

2019 -Plusieurs Mandalas de construction de vision comune

- Accompagnement du collectif "l'abeille à l'oreille"

- Construction de toilettes secs pour un cursus de formation connection et mentorat à Crest (drôme) dans la tradition des 8 shields

2017/2019

- Etude, conception et mise en place d'une haie brise vent semi comestible (3000m2) en partenariat avec l'Atelier des Alvéoles pour Solaïa (Menglon 26 drome)

- Etude , conception et mise en place d'une phyto-épuration (10 EH) type earth ship pour Solaïa

- Etude et design hydrique pour Solaïa avec création de bassin de rétention.

- Design d'une serre bioclimatique d'environ 300 m2 pour Solaïa

- Design et réalisation d'un jardin Mandala sous serre (la serre des cosmos) pour Solaïa

- Etude et planification de cultures pour une parcelle de 2000m2 environ pour Solaïa

2016- Co-création de l'association Terre à venir avec mission de créer un jardin expérimental, productif, pédagogique et artistique; plusieurs sessions de jardinage partagé pendant une année. Toutes les décisions étaient prises au consensus.

2012/2017- Création de plusieurs jardins orientés jardins foret.

- Création de mon premier jardin foret à l ile de la Réunion pendant 5 ans.

- Co-création des "Marchés Spontanés", micro événements résilients avec vente/ troc de produits bio locaux et artisanat éthique, mise en place de monnaie locale , conférences, concerts sur toute la partie sud et ouest de l'île de la réunion (pendant 1 an 11 événements)

les fondations de la future phyto-épuration type earthship



4) Ce que mon parcours permaculturel m'a apporté.

Tout d'abord l'utilisation des toilettes secs depuis plus de 10 ans me permet un autre rapport à mon environnement et contribue de manière significative à l'apport de matière organique dans mon environnement.

Je fabrique mon terreau de différentes manières et n'en ai jamais acheté (hors plants commerciaux)

Une meilleure connaissance de mon environnement.

Vivre au plus près de ce que j'entends de résilient.

L'apprentissage de la vie en habitat léger (cabane, yourte puis dôme) avec peu de rupture avec l'environnement naturel direct.

La conscience de la rupture que notre système social peut avoir avec la nature.

Le plaisir de jardiner et concevoir des systèmes.

L'envie de transmettre et de co-créer une nouvelle façon de vivre.

le potentiel infini de nos écosystèmes lorsqu'ils sont bien pensés, l'abondance qu'ils peuvent fournir.

Les jardins forêts

Que le hamac est une partie importante pour que le permaculteur puisse se reposer après moult efforts physiques et surtout intellectuels.

Que la vie est remplie de toutes parts grâce à la permaculture et son approche, quelle richesse...

Que la permaculture est plus qu'une science, ou une mode, que c'est un réel art de vivre lorsque c'est compris et intégré consciemment.

L'importance de cultiver des relations saines avec mon entourage vivant, de toute nature.

L'art des relations humaines et le lien avec la relation à moi-même.

Que le chemin est long et que tout est encore possible...en restant éthique

Que la question éthique est une question bien plus qu'actuelle.

Et que le prochain gros défi de réduction d'activité non éthique, non résiliente et hyperpolluante est de freiner et limiter l'utilisation des technologies de communication (téléphonie, internet, etc..) ou de trouver les solutions à cette problématique environnementale forte....

5) Conclusion

Une dizaine d'années de préparation auront été nécessaires à la préparation de mon projet .

Ces années ont été riches en apprentissage, remises en question, essais et expérimentations. Les erreurs auront été finalement plus humaines que techniques .

La relation à soi est primordiale lorsque l'on veut aborder la problématique environnementale sérieusement, la fameuse zone 00 .

les problématiques relationnelles humaines se solvent dans un groupe lorsque la prise de conscience individuelle et collective s'oriente vers le commun plutôt que vers le soi et que la prise de conscience de soi et de ses projections sur autrui permet une remise en question profonde de: " ce que je pense de l'autre c'est de moi qu'il s'agit , ce que me renvoie l'autre c'est une autre part de moi qu'il/elle me montre...Quelle rencontre..."

L'expérience m'a montré à maintes reprises que ce mouvement interne est le point de départ vers un vrai changement de paradigme et lorsque c'est intégré, le mouvement externe s'opère et transforme .

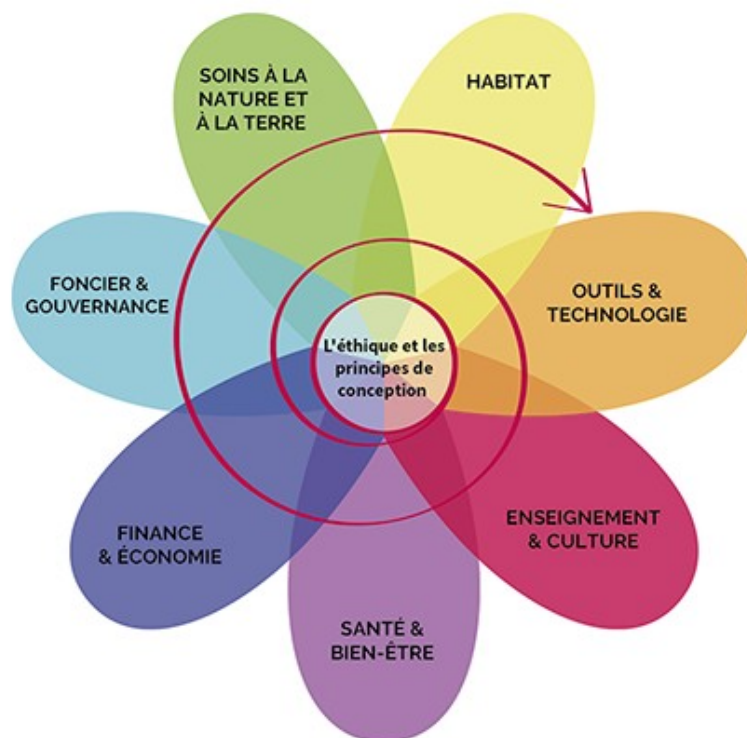

La permaculture est un mouvement qui s'opère de manière primordiale à l'intérieur de soi.